



s+p Personalabrechnung
Sicherheit gewährleisten



s+p Personalabrechnung

Integration in die s+p Personalwirtschaft

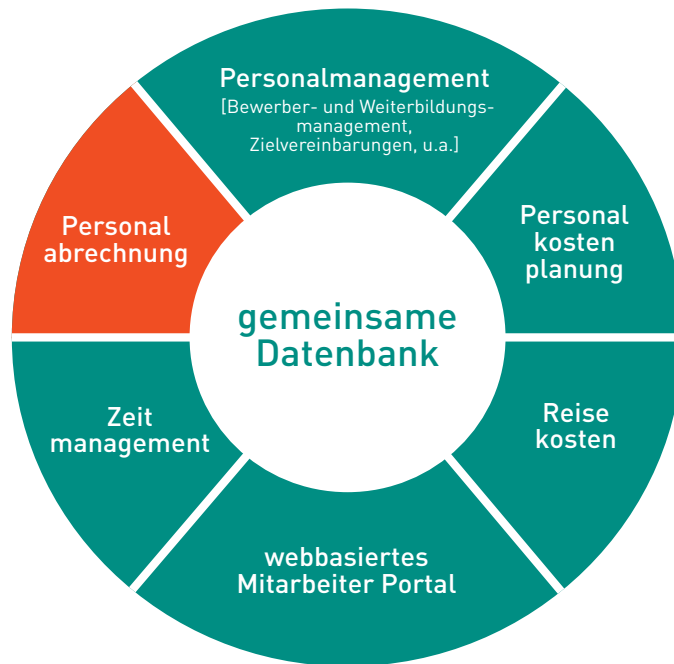

Die Lohn- und Gehaltsabrechnung gehört zu den wichtigsten administrativen und sensibelsten Bereichen in einem Unternehmen, so dass ein reibungsloser Ablauf auf der Basis aktuellster gesetzlicher Anforderungen gewährleistet werden muss. Ob Monats-/ Stundenlöhner oder Teilzeitmitarbeiter, unbezahlter Urlaub, Prämien, Wiedereintritte, wechselnde Sozialabgaben oder diverse Gesetzes- und Steuerregelungen: die s+p Personalabrechnung unterstützt Sie auch bei komplexen Lohnaufgaben optimal.

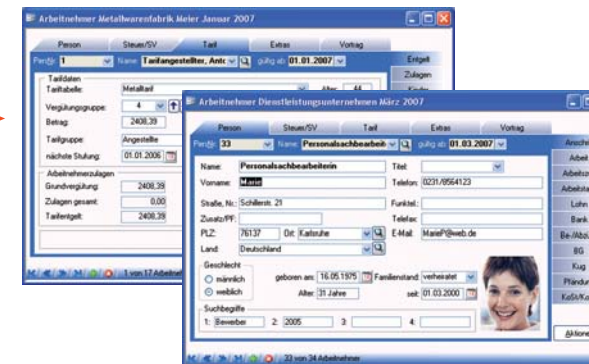
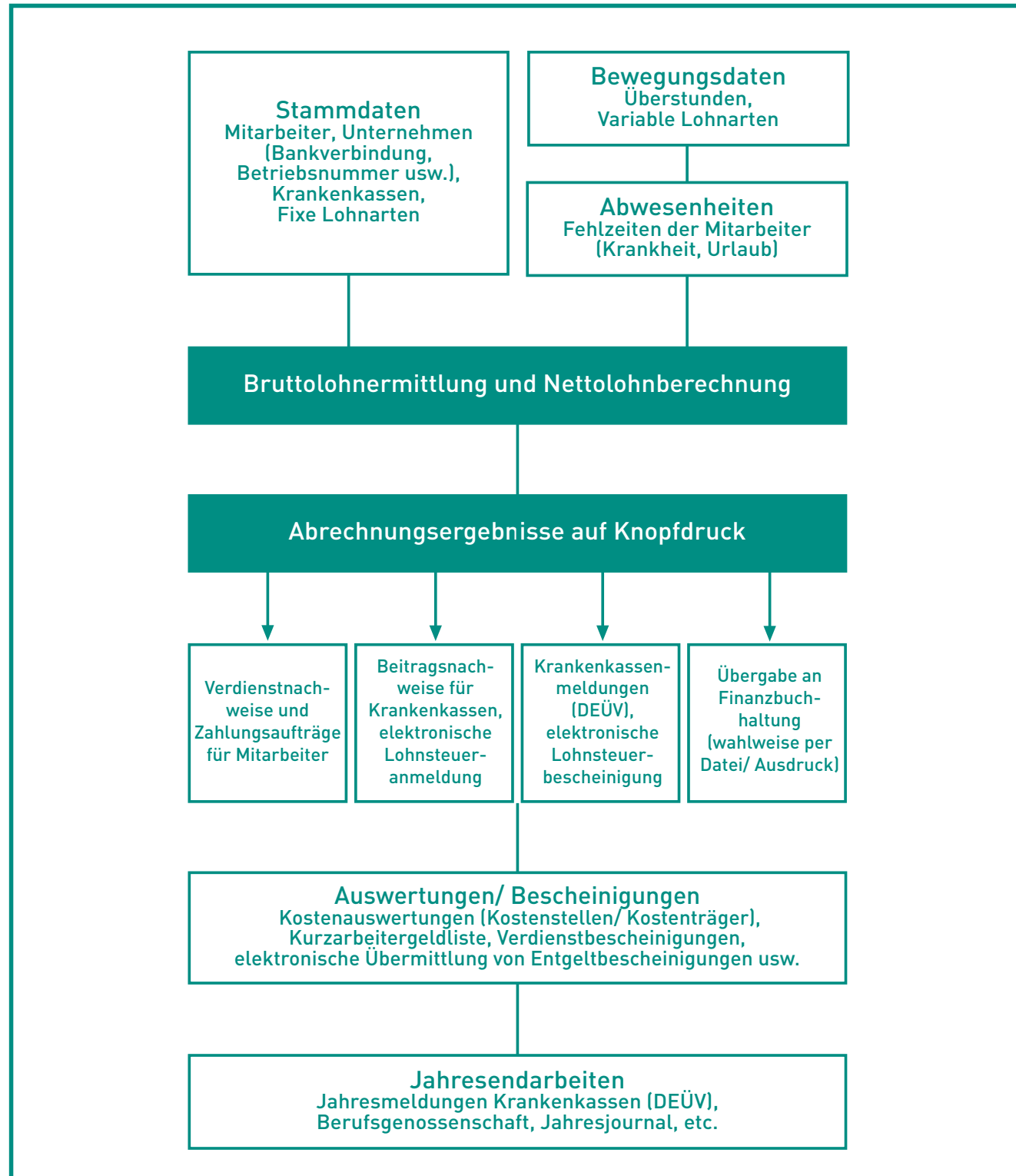

■ Die Stammdaten sind einfach und selbsterklärend dargestellt

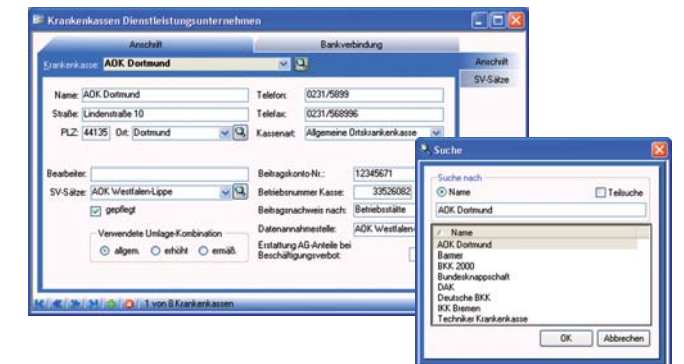

■ Alle Beitragssätze sind im Programm hinterlegt und können via Internetabruf aktualisiert werden

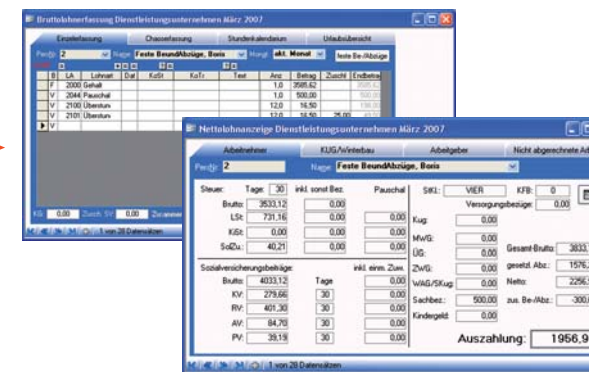

■ Neben den Werten aus den monatlich festen Be- und Abzügen werden variable Bezüge berücksichtigt

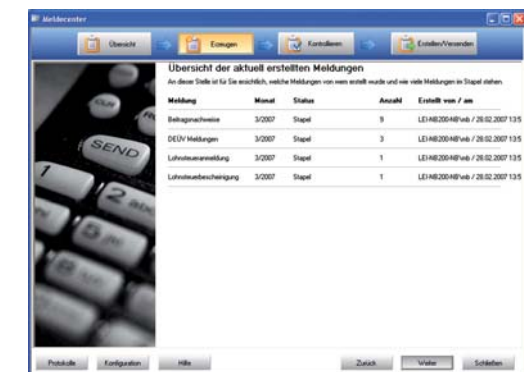

■ Meldecenter zur Erstellung und Übermittlung aller Meldedaten (z.B. Lohnsteueranmeldung, Lohnsteuerbescheinigung, DEÜV-Meldungen, Beitragsnachweise, Entgeltbescheinigungen)

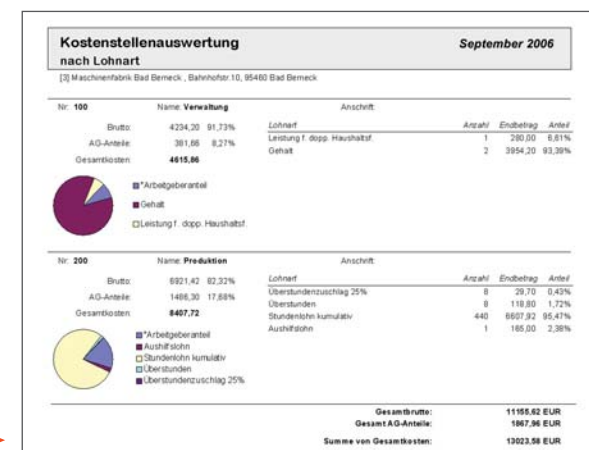

■ Detaillierte Auswertungen mit graphischer Darstellung

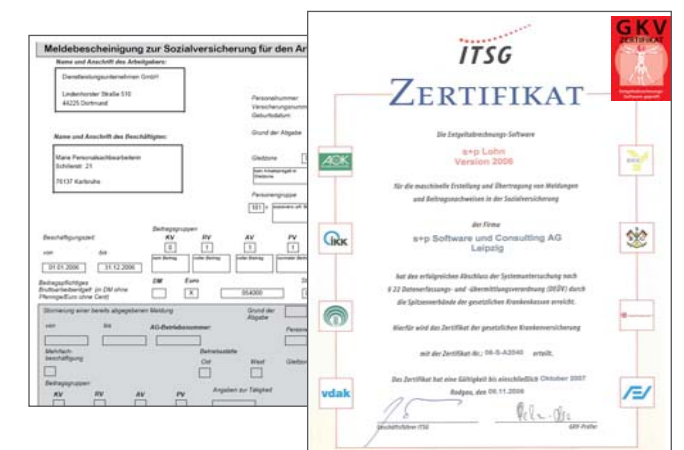

■ Voll-DEÜV nach den erhöhten Anforderungen des ITSG-Zertifikats

Ordnung im System: übersichtliche Datengrundlage

Die s+p Personalabrechnung ist wie alle Lösungen der s+p Personalwirtschaft mehrmandantenfähig. Die Stammdaten sind übersichtlich in Formularen mit leicht auswählbaren Registern und Seiten gruppiert. Neben festen Mitarbeiterstammdaten trägt die Vordefinition der Lohn- und Abzugsarten wesentlich zur Vereinfachung und Automatisierung der Lohnabrechnung bei. Alle gängigen Lohnarten finden Sie bereits hinterlegt. Weitere Lohnarten können Sie jederzeit hinzufügen. Mit Hilfe eines Formeleditors lassen sich auch sehr komplexe Berechnungsanforderungen realisieren. Alle Beitragssätze der Krankenkassen sowie gängige Tarifwerte sind im Programm eingepflegt und können via Internetabruf regelmäßig aktualisiert werden.

Fest oder variabel, vor oder zurück: professionelle Abrechnung auf den Tag genau

Im Mittelpunkt des Programms steht die schnelle, übersichtliche und gezielte Erfassung aller lohnrelevanten Informationen. Dabei haben Sie die Wahl zwischen Einzel- oder Sammelerfassung, um die Daten anschliessend unkompliziert zur Lohnabrechnung zusammenzuführen. Die s+p Personalabrechnung bietet eine taggenaue Abrechnung, bei der neben Werten aus monatlich festen Be- und Abzügen schnell und sicher auch variable Bezüge berücksichtigt werden. Zusätzlich können hier noch Werte für vergangene oder zukünftige Monate erfasst werden. Ausgehend von allen abrechnungsrelevanten Daten lassen sich im Handumdrehen Bruttolöhne ermitteln und die Nettolohnberechnungen durchführen. Durch einen integrierten Fehlerassistenten, vielfältige Prüfläufe und Plausibilitätsprüfungen werden fehlerhafte Eingaben und ggfls. Unstimmigkeiten angezeigt. Per Mausklick gelangen Sie an die entsprechende Stelle im Programm, um den Fehler entsprechend zu korrigieren.

Ausnahmen von der Regel: einfach abrechnen!

Die s+p Personalabrechnung ist zum einen in der Lage, Sonderzahlungen, u.a. Weihnachts- und Urlaubsgeld, Prämien oder Bonuszahlungen, abzubilden und zum anderen Spezialfälle wie Altersteilzeit, Kurzarbeitergeld

oder geringfügig Beschäftigte abzurechnen.

Papierlose Lohn- u. Gehaltsabrechnung: Auswertungen und Bescheinigungswesen auf Knopfdruck

Eine Vielzahl monatlicher und jährlicher Auswertungen und Listen steht Ihnen zur Verfügung, bspw.:

- Verdienstabrechnung, Ausführliches Lohnjournal
- Lohnsteueranmeldung, Lohnsteuerbescheinigung (Datenübertragung via ELSTER)
- Beitragsnachweise/ Meldebescheinigungen zur Sozialversicherung (Datenübertragung via Dakota)
- Kostenauswertungen (Kostenstellen/ Kostenträger)

Alle Ergebnisberichte (z.B. Lohnscheine) können automatisch intern archiviert werden. Zudem besteht die Möglichkeit, Ihre Daten an Word oder Excel für Ihre individuelle Bearbeitung zu übergeben. Die s+p Personalabrechnung verfügt über ein integriertes Bescheinigungswesen, mit dem die wichtigsten Bescheinigungen einfach auf Knopfdruck erstellt und im Originalformat ausgedruckt werden können, von der Verdienstbescheinigung zum Antrag auf Krankengeld bis zur Arbeitsbescheinigung gem. § 312 SGB und vielen weiteren. Selbstverständlich decken die Auswertungen sowie Bescheinigungen die gesetzlichen und sozialversicherungsrechtlichen Anforderungen komplett ab.

Mit Gütesiegel: s+p verfügt über alle amtlichen Zulassungen und Prüfungen

Neue Gesetze, Tarife und sozialversicherungsrelevante Anforderungen müssen immer wieder zuverlässig und korrekt berücksichtigt werden. Die s+p Personalabrechnung verfügt über alle erforderlichen amtlichen Zulassungen und Prüfungen wie die GKV-Zertifizierung des Systems, DEÜV oder OFD-Prüfnummer und garantiert Ihnen somit eine stets sichere Abrechnung.

Wo Personalarbeit längst mehr ist, als "nur" die Löhne und Gehälter abzurechnen, unterstützt Sie die s+p Personalwirtschaft mit einer zuverlässigen Personalabrechnung. Ihre routinemäßige Abrechnung wird damit professionell und reibungslos fast zur monatlichen "Nebensache" Ihrer Personalarbeit!

s+p Software und Consulting AG
Morgensternstr. 28
04179 Leipzig

Telefon: 0341/ 48 44 0-0
Telefax: 0341/ 48 44 0-22

www.spag-personal.de
info@spag-personal.de

© 2007 s+p Software und Consulting AG
Alle Angaben ohne Gewähr.
Für Fehler, insbesondere Druck- und Satzfehler,
wird keine Haftung übernommen.

